

Ferienwohnung

# Schenk

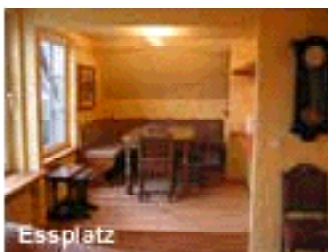

In der großzügigen Wohnung ist jedes der drei Doppelschlafzimmer geschmackvoll eingerichtet und verfügt über ein eigenes Bad. Der zentrale Wohnraum mit Einbauküche und Essplatz bildet den geselligen Mittelpunkt der Ferienwohnung. Von hier genießt man die malerische Aussicht in das Grafschafttal. Die ruhige, unverbauete Lage an der südöstlichen Hangkante der historischen Altstadt Schmallingenbergs ist einzigartig. Der ideale Standort das Leben zwischen Natur und Stadt. Alle notwendigen Verpflegungseinrichtungen sind fußläufig zu erreichen.

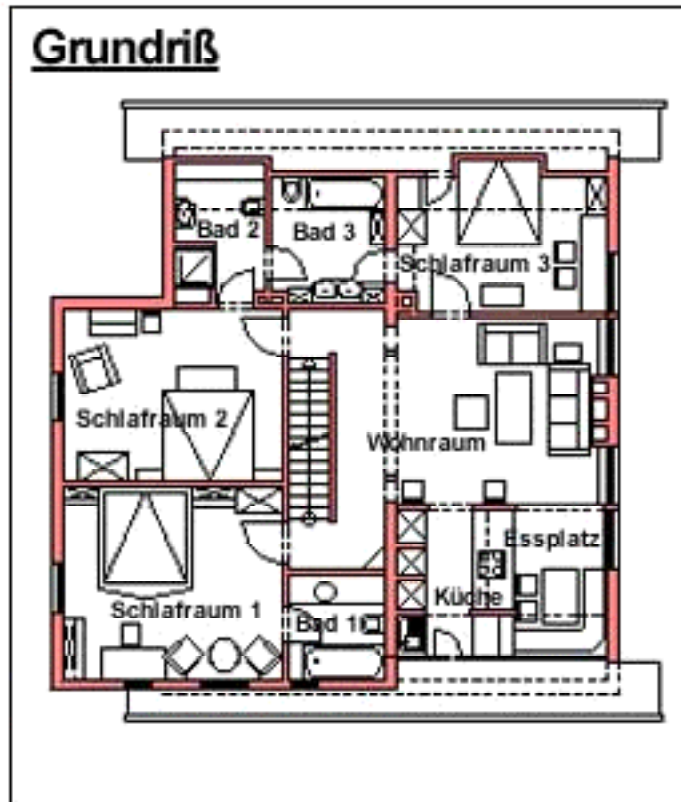
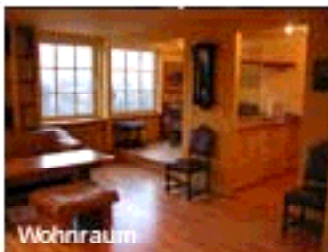

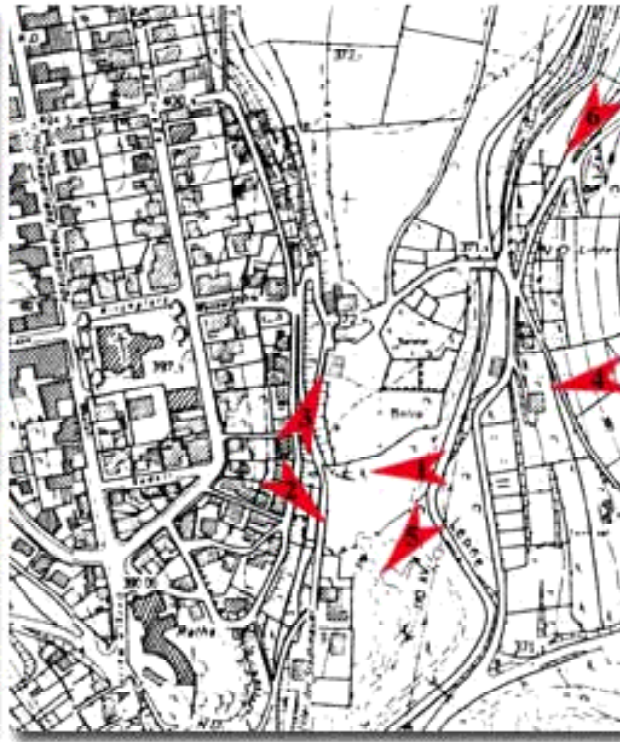

Ferienwohnung

*Schenk*

U m g e b u n g



Ferienwohnung

*Schenk*

A n f a h r t

# Ausstattung Ferienwohnung: **"Schenk, Auf der Mauer"**

## Wohnraum

Sitzgruppe mit Dreiersofa, Doppelssofa und Hocker,  
Wohnzimmertisch, Beistelltisch  
CD Spieler, Schallplattenspieler, Schallplattensammlung  
Radio und TV-Anschluß



## Essplatz

Gemütliche Sitzecke mit  
Eckbank mit Ausziehtisch sowie vier Stühlen  
Platz für 8-9 Personen



## Küche

Spülmaschine, Kühlschrank, Gefrierschrank,  
E-Herd, Backofen, Mikrowelle  
Trockentücher, Toaster, Putzmaterialien, Essbar



## Schlafraum 1

Doppelbett, Kleiderschrank, Schreibtisch  
Bettzeug, Bettwäsche,  
Sitzecke mit zwei Sesseln  
Bücher



## Bad 1

Waschtisch, WC, Badewanne  
Handtücher



## Schlafraum 2

Doppelbett, Kleiderschrank, Sekretär  
Bettzeug, Bettwäsche, Truhe  
Lesesessel, Stehlampe  
Bücher



## Bad 2

Waschbecken, WC, Dusche  
Handtücher



## Schlafraum 3

Doppelbett, Kleiderschrank,  
Bettzeug, Bettwäsche, Truhe,  
Schreibtisch  
Bücher



## Bad 3

Doppelwaschtisch, Bidet, Badewanne  
Handtücher



## Diele

Gardrobenschrank

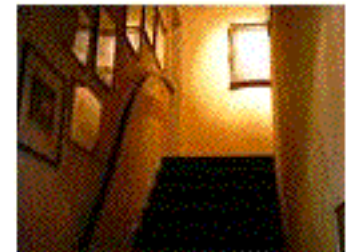

## Gäste-WC

Handwaschbecken, WC,  
Handtücher



## Garten, Eingang

Überdachter Freisitz windgeschützt  
Gartensitzplatz, Stromanschluß für E-Grill



**Ferienwohnung: Schenk**

Übernachtungspreis	80,00 € bei 2 Personen pro Übernachtung
Aufpreis	5,00 € pro weitere Person pro Übernachtung
Maximalbelegung	6,00 Personen
Nachlass	10,00 % ab 4. Tag
Nachlass	15,00 % ab 10. Tag
Nachlass	18,00 % ab 16. Tag
Endreinigung	60,00 €

**Preisübersicht einschließlich aller Kosten**

Übernachtungen	2	3	4	5	6				
	Pers.	Pers.	Pers.	Pers.	Pers.				
2 Tage	220,00	230,00	240,00	250,00	260,00	€			
= pro Tag	110,00	115,00	120,00	125,00	130,00	€			
= pro Pers./Tag	55,00	38,33	30,00	25,00	21,67	€			
3 Tage	300,00	315,00	330,00	345,00	360,00	€			
= pro Tag	100,00	105,00	110,00	115,00	120,00	€			
= pro Pers./Tag	50,00	35,00	27,50	23,00	20,00	€			
-10% 4 Tage	342,00	360,00	378,00	396,00	414,00	€			
= pro Tag	85,50	90,00	94,50	99,00	103,50	€			
= pro Pers./Tag	42,75	30,00	23,63	19,80	17,25	€			
5 Tage	414,00	436,50	459,00	481,50	504,00	€			
= pro Tag	82,80	87,30	91,80	96,30	100,80	€			
= pro Pers./Tag	41,40	29,10	22,95	19,26	16,80	€			
6 Tage	486,00	513,00	540,00	567,00	594,00	€			
= pro Tag	81,00	85,50	90,00	94,50	99,00	€			
= pro Pers./Tag	40,50	28,50	22,50	18,90	16,50	€			
7 Tage	558,00	589,50	621,00	652,50	684,00	€			
= pro Tag	79,71	84,21	88,71	93,21	97,71	€			
= pro Pers./Tag	39,86	28,07	22,18	18,64	16,29	€			
8 Tage	630,00	666,00	702,00	738,00	774,00	€			
= pro Tag	78,75	83,25	87,75	92,25	96,75	€			
= pro Pers./Tag	39,38	27,75	21,94	18,45	16,13	€			
9 Tage	702,00	742,50	783,00	823,50	864,00	€			
= pro Tag	78,00	82,50	87,00	91,50	96,00	€			
= pro Pers./Tag	39,00	27,50	21,75	18,30	16,00	€			
-15% 10 Tage	731,00	773,50	816,00	858,50	901,00	€			
= pro Tag	73,10	77,35	81,60	85,85	90,10	€			
= pro Pers./Tag	36,55	25,78	20,40	17,17	15,02	€			
11 Tage	799,00	845,75	892,50	939,25	986,00	€			
= pro Tag	72,64	76,89	81,14	85,39	89,64	€			
= pro Pers./Tag	36,32	25,63	20,28	17,08	14,94	€			
12 Tage	867,00	918,00	969,00	1020,00	1071,00	€			
= pro Tag	72,25	76,50	80,75	85,00	89,25	€			
= pro Pers./Tag	36,13	25,50	20,19	17,00	14,88	€			
13 Tage	935,00	990,25	1045,50	1100,75	1156,00	€			
= pro Tag	71,92	76,17	80,42	84,67	88,92	€			
= pro Pers./Tag	35,96	25,39	20,11	16,93	14,82	€			
14 Tage	1003,00	1062,50	1122,00	1181,50	1241,00	€			
= pro Tag	71,64	75,89	80,14	84,39	88,64	€			
= pro Pers./Tag	35,82	25,30	20,04	16,88	14,77	€			
15 Tage	1071,00	1134,75	1198,50	1262,25	1326,00	€			
= pro Tag	71,40	75,65	79,90	84,15	88,40	€			
= pro Pers./Tag	35,70	25,22	19,98	16,83	14,73	€			
-18% 16 Tage	1098,80	1164,40	1230,00	1295,60	1361,20	€			
= pro Tag	68,68	72,78	76,88	80,98	85,08	€			
= pro Pers./Tag	34,34	24,26	19,22	16,20	14,18	€			

17 Tage	1164,40	1234,10	1303,80	1373,50	1443,20	€			
= pro Tag	68,49	72,59	76,69	80,79	84,89	€			
= pro Pers./Tag	34,25	24,20	19,17	16,16	14,15	€			
18 Tage	1230,00	1303,80	1377,60	1451,40	1525,20	€			
= pro Tag	68,33	72,43	76,53	80,63	84,73	€			
= pro Pers./Tag	34,17	24,14	19,13	16,13	14,12	€			
19 Tage	1295,60	1373,50	1451,40	1529,30	1607,20	€			
= pro Tag	68,19	72,29	76,39	80,49	84,59	€			
= pro Pers./Tag	34,09	24,10	19,10	16,10	14,10	€			
20 Tage	1361,20	1443,20	1525,20	1607,20	1689,20	€			
= pro Tag	68,06	72,16	76,26	80,36	84,46	€			
= pro Pers./Tag	34,03	24,05	19,07	16,07	14,08	€			
22 Tage	1492,40	1582,60	1672,80	1763,00	1853,20	€			
= pro Tag	67,84	71,94	76,04	80,14	84,24	€			
= pro Pers./Tag	33,92	23,98	19,01	16,03	14,04	€			
23 Tage	1558,00	1652,30	1746,60	1840,90	1935,20	€			
= pro Tag	67,74	71,84	75,94	80,04	84,14	€			
= pro Pers./Tag	33,87	23,95	18,98	16,01	14,02	€			
24 Tage	1623,60	1722,00	1820,40	1918,80	2017,20	€			
= pro Tag	67,65	71,75	75,85	79,95	84,05	€			
= pro Pers./Tag	33,83	23,92	18,96	15,99	14,01	€			
25 Tage	1689,20	1791,70	1894,20	1996,70	2099,20	€			
= pro Tag	67,57	71,67	75,77	79,87	83,97	€			
= pro Pers./Tag	33,78	23,89	18,94	15,97	13,99	€			
26 Tage	1754,80	1861,40	1968,00	2074,60	2181,20	€			
= pro Tag	67,49	71,59	75,69	79,79	83,89	€			
= pro Pers./Tag	33,75	23,86	18,92	15,96	13,98	€			
27 Tage	1820,40	1931,10	2041,80	2152,50	2263,20	€			
= pro Tag	67,42	71,52	75,62	79,72	83,82	€			
= pro Pers./Tag	33,71	23,84	18,91	15,94	13,97	€			
28 Tage	1886,00	2000,80	2115,60	2230,40	2345,20	€			
= pro Tag	67,36	71,46	75,56	79,66	83,76	€			
= pro Pers./Tag	33,68	23,82	18,89	15,93	13,96	€			
29 Tage	1951,60	2070,50	2189,40	2308,30	2427,20	€			
= pro Tag	67,30	71,40	75,50	79,60	83,70	€			
= pro Pers./Tag	33,65	23,80	18,87	15,92	13,95	€			
30 Tage	2017,20	2140,20	2263,20	2386,20	2509,20	€			
= pro Tag	67,24	71,34	75,44	79,54	83,64	€			
= pro Pers./Tag	33,62	23,78	18,86	15,91	13,94	€			
31 Tage	2082,80	2209,90	2337,00	2464,10	2591,20	€			
= pro Tag	67,19	71,29	75,39	79,49	83,59	€			
= pro Pers./Tag	33,59	23,76	18,85	15,90	13,93	€			
32 Tage	2148,40	2279,60	2410,80	2542,00	2673,20	€			
= pro Tag	67,14	71,24	75,34	79,44	83,54	€			
= pro Pers./Tag	33,57	23,75	18,83	15,89	13,92	€			
33 Tage	2214,00	2349,30	2484,60	2619,90	2755,20	€			
= pro Tag	67,09	71,19	75,29	79,39	83,49	€			
= pro Pers./Tag	33,55	23,73	18,82	15,88	13,92	€			
34 Tage	2279,60	2419,00	2558,40	2697,80	2837,20	€			
= pro Tag	67,05	71,15	75,25	79,35	83,45	€			
= pro Pers./Tag	33,52	23,72	18,81	15,87	13,91	€			
35 Tage	2345,20	2488,70	2632,20	2775,70	2919,20	€			
= pro Tag	67,01	71,11	75,21	79,31	83,41	€			
= pro Pers./Tag	33,50	23,70	18,80	15,86	13,90	€			